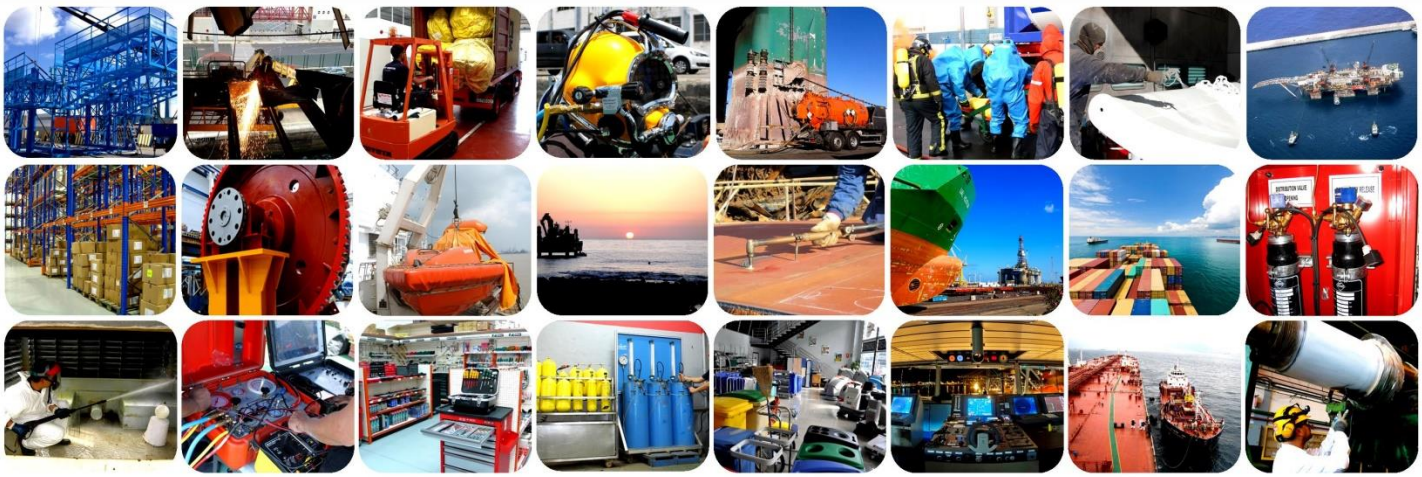

Memoria de Actividades

CIS

CANARY ISLANDS SUPPLIERS - ATLANTIC ONE-STOP-SHOP

Junio 2016-Mayo 2017

1.- OBJETO

CANARY ISLANDS SUPPLIERS es la marca, puesta en marcha por el sector empresarial en 2013, con la que se pretende mostrar y dar a conocer, tanto a nivel nacional como internacional, el alto nivel de profesionalidad, especialización, cualificación, diversificación, y medios materiales y humanos que ofrecen empresas de las Islas Canarias; con el objetivo de realizar una promoción internacional conjunta, y convertir Canarias en un centro logístico en el arco atlántico.

1.1.- PLAN DE INTERNACIONALIZACIÓN 2014 - 2018

En 2014 se desarrolla y aprueba, en el marco del Programa de PROEXCA-Gobierno de Canarias, CANARIAS APORTA II, el Plan de Internacionalización de la marca registrada CANARY ISLANDS SUPPLIERS, propiedad del Cluster Marítimo de Canarias.

En dicho Plan se contemplan las siguientes líneas estratégicas:

Línea E.1.CIS Implantación de una estructura de información, documentación y análisis para la internacionalización de las empresas.

1.1 Mejora del portal de internet actual y ampliación de la base de datos de empresas del subsector.

1.2 Creación de una base de datos de potenciales clientes extranjeros.

CANARY ISLANDS SUPPLIERS
Cluster Marítimo de Canarias
C/. León y Castillo 89, 4ª Planta
35004 Las Palmas de Gran Canaria
[T] 928296161

www.canaryislandssuppliers.com
www.facebook.com/LPSupplyServices
mmolina@canaryislandssuppliers.com

1.3. Edición de material de difusión.

1.4 Desarrollo de estudios de mercado y potenciales para la internacionalización (Por países y áreas geográficas).

1.5 Facilitar el acceso a información relevante.

Línea E.2. CIS Aumentar la Promoción Internacional.

2.1. Favorecer la presencia de las empresas en ferias relevantes, foro y otros eventos.

2.2. Publicación en revistas especializadas.

2.3. Posicionamiento web.

2.4. Realización de videoconferencias online.

Línea E. 3. CIS Promover la internacionalización de las empresas.

3.1. Fomentar su participación en eventos de tecnología marina.

3.2 Reuniones con empresas de tecnologías complementarias para el desarrollo de proyectos conjuntos.

Línea E.4. CIS Tratar de llegar a acuerdos comerciales en donde prime la complementariedad

4.1. Misiones inversas

Línea E.5. CIS Aprovechar Sinergias de promoción internacional

5.1. Presentación del proyectos ante las diferentes entidades públicas

5.2. Buscar sinergias de promoción internacional

5.3. Integrarnos en las diferentes acciones de promoción internacional de estos organismos.

Línea E.6. CIS Conseguir apoyo institucional

6.1 Reuniones y comunicaciones a los distintos organismos oficiales con capacidad de influencia.

Línea E.7. CIS Apoyo financiero

7.1. Participación en el programa de apoyo a la internacionalización CANARIAS APORTA (PROEXCA)

7.2 Favorecer el acceso a los distintos instrumentos financieros para la internacionalización.

7.3. Obtener financiación de carácter privado.

CANARY ISLANDS SUPPLIERS
Cluster Marítimo de Canarias
C/. León y Castillo 89, 4ª Planta
35004 Las Palmas de Gran Canaria
[T] 928296161

www.canaryislandssuppliers.com
www.facebook.com/LPSupplyServices
mmolina@canaryislandssuppliers.com

2.- PLATAFORMA WEB Y CATÁLOGO MULTIMEDIA

En 2013 se desarrolla la web que da soporte a la promoción de la marca:

www.canaryislandssuppliers.com

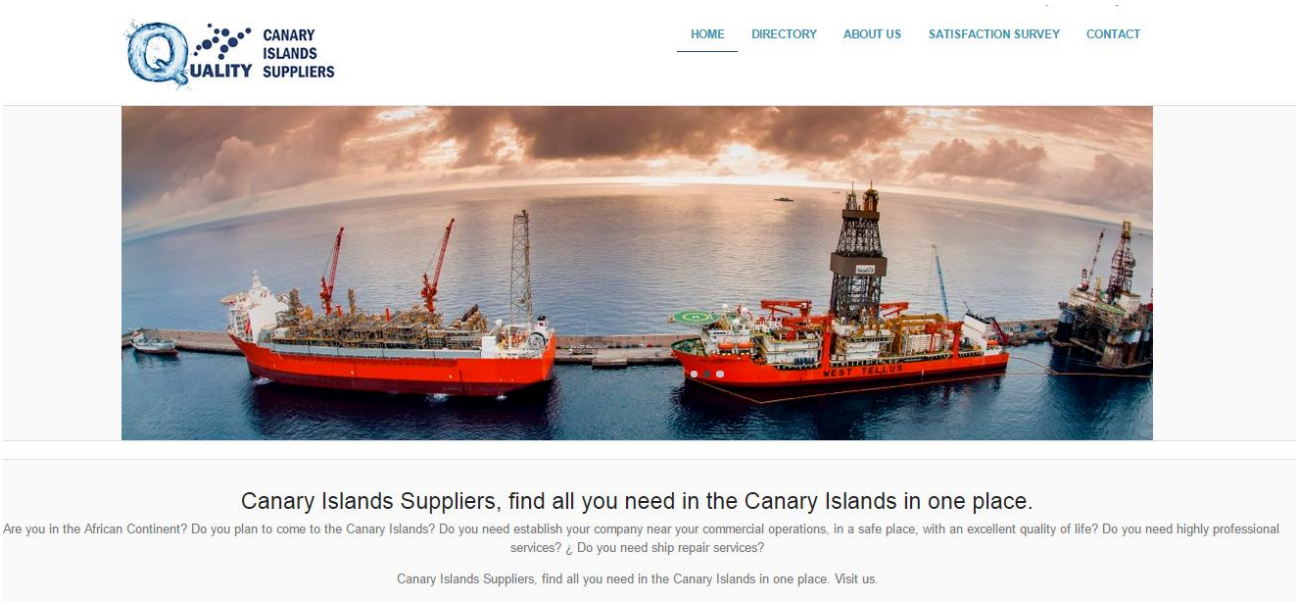

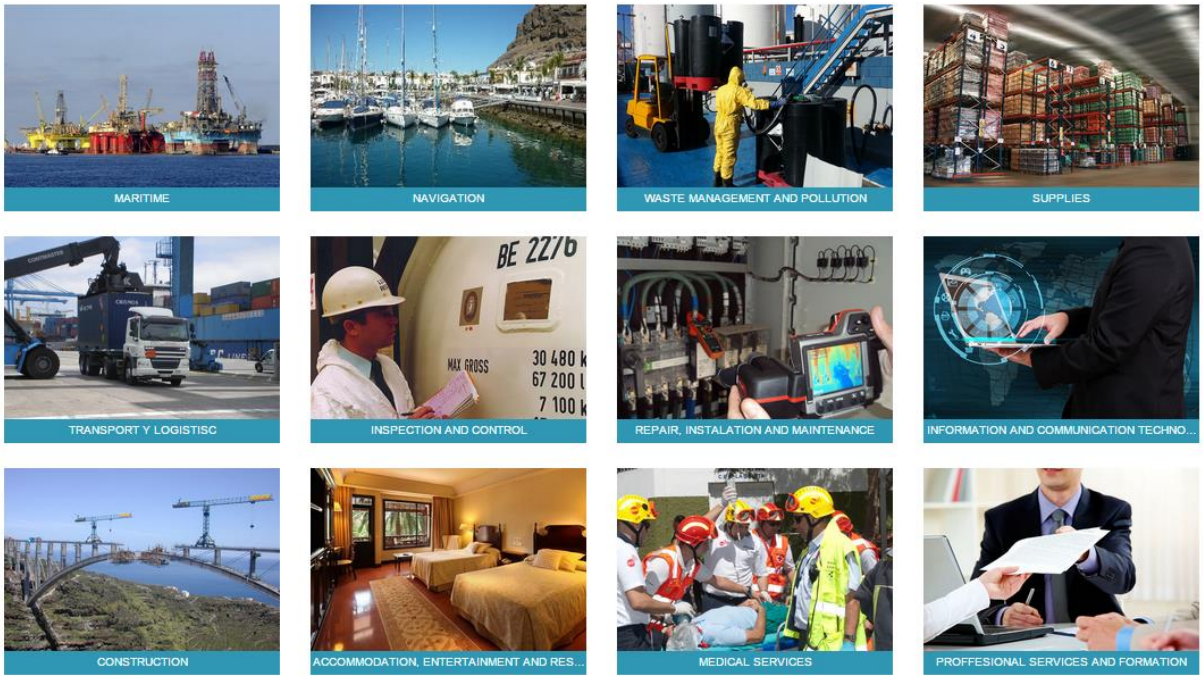

CANARY ISLANDS SUPPLIERS
Cluster Marítimo de Canarias
C/. León y Castillo 89, 4ª Planta
35004 Las Palmas de Gran Canaria
[T] 928296161

www.canaryislandssuppliers.com
www.facebook.com/LPSupplyServices
mmolina@canaryislandssuppliers.com

Desde Abril del 2016 se dispone en papel y multimedia un catálogo promocional de la marca:

CANARY ISLANDS SUPPLIERS
Cluster Marítimo de Canarias
C/. León y Castillo 89, 4ª Planta
35004 Las Palmas de Gran Canaria
[T] 928296161

www.canaryislandssuppliers.com
www.facebook.com/LPSupplyServices
mmolina@canaryislandssuppliers.com

3.- ACTIVIDADES DESARROLLADAS. Periodo: Junio 2016 – Mayo 2017

Durante este periodo, las actividades desarrolladas en el marco de este proyecto han sido:

Fecha	Imagen	Acción	Link de consulta
01/06/16		Promoción en nuestro espacio de Radio Economía Azul: D. David Ortega, presidente de la Asociación Hispano-Ecuatoriana en Canarias, informa cómo ha sido la colaboración con el Clúster Marítimo de Canarias, la Fundación Puertos de Las Palmas y el Programa Mundial de Alimentos para recoger y enviar ayuda para los afectados por el terremoto de Ecuador del pasado mes de Abril.	http://www.clustermc.es/5233-2/
08/06/16		Promoción en nuestro espacio de Radio Economía Azul: D. Alejandro Martín, director general del Servicio Canario de Empleo, informa de los cursos de formación que preparan para el sector portuario/off shore.	http://www.clustermc.es/5237-2/
14/06/16		Inauguración del Congreso Internacional de Mantenimiento en Las Palmas de Gran Canaria: http://congresomantenimientocanarias.com/	https://www.facebook.com/LPSupplyServices/posts/512472875606515
14/06/16		Organización Mesa de Mantenimiento en el sector de Reparación Naval, en el Congreso Internacional de Mantenimiento, con Zamakona Yards, Rodritol y Astican	https://www.facebook.com/LPSupplyServices/photos/a.151073598413113.1073741829.151059058414567/512473112273158/?type=3&theater
15/06/16		Promoción en nuestro espacio de Radio Economía Azul: D. Luis García, organizador del I Congreso Internacional de Ingeniería del Mantenimiento en Canarias, informa de los contenidos del citado congreso.	http://www.clustermc.es/economia-azul-luis-garcia-servicio-canario-de-empleo-8-de-junio-de-2016/

CANARY ISLANDS SUPPLIERS
Cluster Marítimo de Canarias
C/. León y Castillo 89, 4ª Planta
35004 Las Palmas de Gran Canaria
[T] 928296161

www.canaryislandssuppliers.com
www.facebook.com/LPSupplyServices
mmolina@canaryislandssuppliers.com

Fecha	Imagen	Acción	Link de consulta
16/06/16		Participación en el International Business Forum en el Puerto de Las Palmas, que sirvió de escaparate para que representantes de diferentes sectores productivos conocieran directamente distintos casos de éxito cosechados por el Puerto de La Luz en su afán de contribuir a la internacionalización económica del Archipiélago canario.	https://www.facebook.com/LPSupplyServices/posts/517275028459633
16/06/16		Promoción en el Puerto de Las Palmas ante compañías canadienses relacionadas con la minería y servicios complementarios, quieren conocer la capacidad de Canarias como sede logística y de servicios	https://www.facebook.com/LPSupplyServices/posts/514084338778702
17/06/16		Promoción de la Marca Canary Islands Suppliers ante la delegación de empresas Canadienses relacionadas con la minería y servicios complementarios	https://www.facebook.com/LPSupplyServices/posts/514084798778656
17/06/16		Misión inversa de empresas mineras y auxiliares canadienses en Casa Africa. Las compañías,.	https://www.facebook.com/LPSupplyServices/posts/513544768832659
20/06/16		Promoción en nuestro espacio de Radio Economía Azul: D. David Hernández, Talleres Globe, informa de la entrega al embajador de Japón en España de una placa conmemorativa de los 50 años de presencia en nuestros puertos y de la evolución del sector de reparaciones.	http://www.clustermc.es/5250-2/

CANARY ISLANDS SUPPLIERS
Cluster Marítimo de Canarias
C/. León y Castillo 89, 4ª Planta
35004 Las Palmas de Gran Canaria
[T] 928296161

www.canaryislandssuppliers.com
www.facebook.com/LPSupplyServices
mmolina@canaryislandssuppliers.com

Fecha	Imagen	Acción	Link de consulta
29/06/16		Promoción en nuestro espacio de Radio Economía Azul: D. Pablo Martín Carvajal, director general de Asuntos Económicos con África del Gobierno de Canarias y consejero delegado de Proexca, informa del encuentro entre Canarias y empresas canadienses del sector y su futuro inmediato.	http://www.clustermc.es/5252-2/
06/07/16		Promoción en nuestro espacio de Radio Economía Azul: D. Pablo Serrano, concejal de actividad física y deportes del Ayuntamiento de Santa Lucía de Tirajana, informa de el programa del Gran Canaria Wind & Waves 2016, el mundial de windsurf que se celebra, como cada año, en la localidad de Pozo Izquierdo (Gran Canaria).	http://www.clustermc.es/5261-2/
13/07/16		Promoción en nuestro espacio de Radio Economía Azul: D. Ana Pérez, responsable de relaciones internacionales de la Fundación Puertos de Las Palmas, informa de la Asamblea General de Mujeres Portuarias y Marítimas Africanas para explicarnos en qué consiste y quiénes participan.	http://www.clustermc.es/5267-2/
20/07/16		Promoción en nuestro espacio de Radio Economía Azul: Dª. Ruth Casillas, gerente del centro comercial El Muelle, informa de los planes de futuro del centro para adaptarse al nuevo entorno marítimo con la masiva llegada de cruceristas y a la apertura del nuevo acuario "Poema del Mar" en el puerto de la capital Gran Canaria.	http://www.clustermc.es/5273-2/
27/07/16		Promoción en nuestro espacio de Radio Economía Azul: D. Luis Ibarra, presidente de la Autoridad Portuaria de Las Palmas, informa del funcionamiento de los puertos de las islas orientales en lo que llevamos de año.	http://www.clustermc.es/economia-azul-luis-ibarra-c-el-muelle-20-de-julio-de-2016/

CANARY ISLANDS SUPPLIERS
Cluster Marítimo de Canarias
C/. León y Castillo 89, 4ª Planta
35004 Las Palmas de Gran Canaria
[T] 928296161

www.canaryislandssuppliers.com
www.facebook.com/LPSupplyServices
mmolina@canaryislandssuppliers.com

Fecha	Imagen	Acción	Link de consulta
27/07/16		Promoción en el V Congreso de la Mujer Portuaria y Marítima Africana y Española: La Política Marítima Integrada (PMI), en Casa África	https://www.facebook.com/LPSupplyServices/posts/529208030599666
Agosto 2016		Incorporación de videos promocionales en las fichas de las empresas incluidas en la marca	Ejemplo: https://www.facebook.com/LPSupplyServices/posts/538342779686191
01/09/16	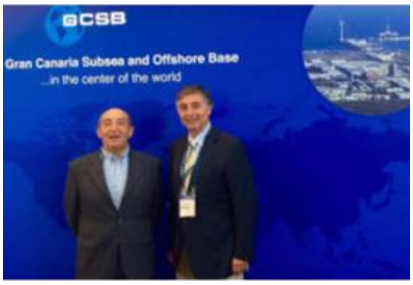	Offshore Nothern Seas (ONS2016), la principal feria relacionada con la extracción de petróleo en alta mar en la que participa la Autoridad Portuaria de Las Palmas junto a compañías de reparaciones navales y consignatarias del Puerto de La Luz, tales como Gran Canaria Subsea & Offshore Base (GC&SB), integrada por la constructora canaria Satocan y la empresa de trabajos submarinos noruega Otech, CCB Zamakona Offshore, compuesta por Zamakona Yards y la también nórdica Coast Centre Base (CCB), Astican Viking Star, Pérez y Cía., Shipagency, Hamilton y Atlansea.	https://www.facebook.com/LPSupplyServices/posts/543783282475474
14/09/16		Promoción en nuestro espacio de Radio Economía Azul: D. Sergio Álvarez Krutchkoff, presidente de las empresas de surf de Las Palmas de Gran Canaria, informa del negocio de las escuelas de surf en Gran Canaria, los retos y problemas que genera y del plan de competitividad "LPGC Surf City".	http://www.clustermc.es/economia-azul-sergio-alvarez-escuelas-de-surf-14-de-septiembre-de-2016/
21/09/16		Promoción en nuestro espacio de Radio Economía Azul: D. Manuel Vidal, miembro del Centro de Investigación Marítimo Pesquero España-Corea, que informa de la importancia en la relaciones de Canarias con Corea del Sur en lo referente al sector marítimo marino con motivo del 50 aniversario de su consulado.	http://www.clustermc.es/economia-azul-manuel-vidal-centro-de-investigacion-maritimo-pesquero-espana-corea-21-de-septiembre-de-2016/

CANARY ISLANDS SUPPLIERS
Cluster Marítimo de Canarias
C/. León y Castillo 89, 4ª Planta
35004 Las Palmas de Gran Canaria
[T] 928296161

www.canaryislandssuppliers.com
www.facebook.com/LPSupplyServices
mmolina@canaryislandssuppliers.com

Fecha	Imagen	Acción	Link de consulta
22/09/16		Mesa Redonda de Energías Renovables, organizada por el Cluster Maritimo de Canarias, en el marco del proyecto-marca Canary Islands Suppliers, junto con la Universidad Marítima Oceánica de Corea (KMOU). Nos acompañan RNT, Coens, Stier, ASTICAN, ITC, PLOCAN, Parque Científico Tecnológico de la ULPGC	https://www.facebook.com/LPSupplyServices/posts/549391268581342
23/09/16		Jornada con el Embajador de la República de Corea en España, Park Hee-Know, junto a una amplia delegación de técnicos de la embajada para informar de las oportunidades de negocio e inversión entre Canarias-Corea.	https://www.facebook.com/LPSupplyServices/posts/550762638444205
28/09/16		Promoción en nuestro espacio de Radio Economía Azul: D. Manuel Guerra, presidente de AENAUTICA, Dª Mari Pino Rodríguez, Secretaria técnica de dicha Asociación y D. Juan Carlos Betancor Secretario General de Femepa, informa de la 1ª Semana Profesional de la Náutica, que se celebrará la próxima semana en Las Palmas de GC, organizada por la Asociación de Empresas de Náutica de Recreo de Las Palmas (AENAUTICA), FEMEPA y el Ayuntamiento de Las Palmas de Gran Canaria.	http://www.clustermc.es/5311-2/
11/10/16		Misión comercial de promoción de la Marca Canary Islands Suppliers realizada en el World Ocean Forum de Corea, donde se firmó un acuerdo de entendimiento con la Asociación de Industria Marítima Coreana. La firma fue realizada entre Elba Bueno, Gerente del cluster y Mr. Kim Young-Suk, Ministro del Mar y la Pesca.	https://www.facebook.com/LPSupplyServices/posts/556737897846679
12/10/16		Presentación de la marca Canary Islands Suppliers en el Word Ocean Forum 2016 de Corea.	https://www.facebook.com/LPSupplyServices/posts/557617821092020

CANARY ISLANDS SUPPLIERS
Cluster Marítimo de Canarias
C/. León y Castillo 89, 4ª Planta
35004 Las Palmas de Gran Canaria
[T] 928296161

www.canaryislandssuppliers.com
www.facebook.com/LPSupplyServices
mmolina@canaryislandssuppliers.com

Fecha	Imagen	Acción	Link de consulta
19/10/16		Promoción en nuestro espacio de Radio Economía Azul: D. José Eduardo Ramírez, concejal de Ciudad del Mar de Las Palmas de Gran Canaria y Dª Elba Bueno Cabrera, gerente del Cluster Marítimo de Canarias, informa de la visita de la Delegación de Las Palmas de Gran Canaria hasta la ciudad surcoreana de Busan para promover colaboraciones en el sector entre ambas ciudades, así como de la visita al World Ocean Forum y al Salón Naútico de Barcelona para el mismo motivo.	http://www.clustermc.es/economia-azul-las-empresas-canarias-del-cluster-maritimo-en-busan-corea-19-de-octubre-de-2016/
21/10/16		Misión inversa con 5 compañías internacionales del sector OIL & GAS y Minería que desarrollan su actividad actualmente en diversos países de África Occidental, en la que participaron 20 de las empresas agrupadas bajo la marca Canary Islands Suppliers, con el objetivo de sentar las bases de futuros acuerdos comerciales.	https://www.facebook.com/LPSupplyServices/posts/561552174031918
24/10/16		Inauguración de la Primera edición del curso Basic Offshore Safety Induction Emergency Training (BOSIET) en el que participan varias de las empresas agrupadas en la marca Canary Islands Suppliers, y que se realiza en el centro de formación Offshore del Grupo Stier	https://www.facebook.com/LPSupplyServices/posts/562325137287955
04/11/16		Promoción en nuestro espacio de Radio Economía Azul: Dª. Ida Stier, CEO del Grupo Stier, informa del curso Basic Offshore Safety Induction Emergency Training (BOSIET), que se desarrolla en sus instalaciones.	http://www.clustermc.es/5343-2/
26/10/16	BIAMAR	Promoción en nuestro espacio de Radio Economía Azul: D. José Luis Soler, presidente de la fundación Biamar, informa de los motivos que han llevado a premiar al Clúster Marítimo de Canarias con el premio “Voz del Mar internacional”.	http://www.clustermc.es/5330-2/

CANARY ISLANDS SUPPLIERS
Cluster Marítimo de Canarias
C/. León y Castillo 89, 4ª Planta
35004 Las Palmas de Gran Canaria
[T] 928296161

www.canaryislandssuppliers.com
www.facebook.com/LPSupplyServices
mmolina@canaryislandssuppliers.com

Fecha	Imagen	Acción	Link de consulta
09/11/16		Promoción en nuestro espacio de Radio Economía Azul: Dª. Manuel Ruiz, CEO de Marine Park, espacio colaborativo para la innovación y el desarrollo de soluciones en el medio marino, informa del Blueweekend, que se celebrará en Tenerife del 18 al 20 de noviembre.	http://www.clustermc.es/5353-2/
16/11/16		Promoción en nuestro espacio de Radio Economía Azul: D. Teodoro Andriopolus, inspector del barco Frio Mogami, un barco que transportará tomates en condiciones de frio de Gran Canaria a Inglaterra y que está poniendo a punto Astican, informa del futuro de este tipo de transportes de mercancias en Canarias.	http://www.clustermc.es/economia-azul-teodoro-andriopolus-frio-mogami-16-de-noviembre-de-2016/
23/11/16		Promoción en nuestro espacio de Radio Economía Azul: D. Octavio Llinás director del proyecto de la Plataforma Oceánica de Canarias (PLOCAN), informa de los detalles de ese "laboratorio flotante", que será remolcado hasta la costa de Telde, donde se instalará para realizar actividades investigadoras relacionadas con el entorno marino marítimo.	http://www.clustermc.es/5361-2/
23/11/16		2ª edición del curso Basic Offshore Safety Induction Emergency Training (BOSIET) organizado por el Cluster Marítimo para las empresas agrupadas en la marca Canary Islands Suppliers, que se realiza en el centro de formación Offshore del Grupo Stier y que cuenta con el apoyo de PROEXCA-Gobierno de Canarias	https://www.facebook.com/LPSupplyServices/posts/575877935932675
30/11/16		Presentación de actuaciones de la marca Canary Islands Suppliers ante la junta directiva del Cluster Marítimo de Canarias	https://www.facebook.com/LPSupplyServices/posts/579380565582412

CANARY ISLANDS SUPPLIERS
Cluster Marítimo de Canarias
C/. León y Castillo 89, 4ª Planta
35004 Las Palmas de Gran Canaria
[T] 928296161

www.canaryislandssuppliers.com
www.facebook.com/LPSupplyServices
mmolina@canaryislandssuppliers.com

Fecha	Imagen	Acción	Link de consulta
07/12/16		Promoción en nuestro espacio de Radio Economía Azul: D. Alejandro Cárdenes miembro del departamento de desarrollo de negocio de la empresa Iprocel S.L. (Ingeniería de Protecciones y Control Eléctrico), informa de en qué consiste eso de la ingeniería de protecciones y cómo funciona la empresa Iprocel en ese aspecto.	http://www.clustermc.es/5371-2/
14/12/16		Promoción en nuestro espacio de Radio Economía Azul: D. Felipe del Rosario, ex presidente de la Asociación de Reparaciones Navales, informa del balance del sector en estos últimos años en los que ha dirigido dicha asociación y de los retos de futuro que el sector tiene por delante.	http://www.clustermc.es/economia-azul-felipe-del-rosarios-arn-14-de-diciembre-de-2016/
21/12/16		Promoción en nuestro espacio de Radio Economía Azul: D. Luis García, gerente de la empresa TBN y presidente del recientemente creado Comité Regional de Canarias de la Asociación Española de Ensayos No Destructivos, informa de los motivos de la creación de dicho comité, cuyo objetivo principal es traer a Canarias los cursos homologados y certificaciones internacionales en ensayos no destructivos.	http://www.clustermc.es/5402-2/
04/01/17		Promoción en nuestro espacio de Radio Economía Azul: D. Pablo Martín Carbajal, consejero delegado de Proexca y director de Asuntos Económicos con África del Gobierno de Canarias informa de los temas que presentarán en la Autoridad de Las Palmas el próximo día 9 de enero, dentro del proyecto 'Canary Islands Hub'.	http://www.clustermc.es/economia-azul-pablo-martin-proexca-4-de-enero-de-2017/

CANARY ISLANDS SUPPLIERS
Cluster Marítimo de Canarias
C/. León y Castillo 89, 4ª Planta
35004 Las Palmas de Gran Canaria
[T] 928296161

www.canaryislandssuppliers.com
www.facebook.com/LPSupplyServices
mmolina@canaryislandssuppliers.com

Fecha	Imagen	Acción	Link de consulta
09/01/17		Reunión de acciones de internacionalización para las empresas incluidas en la marca Canary Islands Suppliers	https://www.facebook.com/LPSupplyServices/posts/595978987255903
09/01/17		Visitas a empresas incluidas en la marca Canary Islands Suppliers, por parte del Oil and Gas Industry Council	https://www.facebook.com/LPSupplyServices/posts/596244880562647 https://www.facebook.com/LPSupplyServices/posts/596245190562616
11/01/17		Promoción en nuestro espacio de Radio Economía Azul: D. Eric Santana Batista, Secretario General de AEDAL (Asociación Empresarial de El Sebadal) informa de los contenidos y actividades futuras de dicha asociación.	http://www.clustermc.es/economia-azul-eric-santana-aedal-11-de-enero-de-2017/
18/01/17		Promoción en nuestro espacio de Radio Economía Azul: D. Néstor Pérez, gerente del Club Marítimo Varadero de Las Palmas de Gran Canaria, y Dª Mari Luz Peñate, relaciones públicas de dicho club, informa de los actos de celebración del 20º aniversario del dicho club.	http://www.clustermc.es/5414-2/
23/01/17		Realización de Diagnóstico de proyecto Innovadores que se pueden poner en marcha por parte de las empresas incluidas en la marca Canary Islands Suppliers, de cara a incluirlos en el Plan estratégico que se presentó en el Ministerio de Industria	https://docs.google.com/forms/d/e/1FAIpQLSdife7t1BmrYBm9etuFFU5Ft7bMccESaumf77-1dNiy-KSPzg/viewform?c=0&w=1
25/01/17		Promoción en nuestro espacio de Radio Economía Azul: D. Roberto Basterreche, responsable de Salvamento Marítimo en Las Palmas, informa de dichas actividades y los problemas que tienen que afrontar.	http://www.clustermc.es/economia-azul-roberto-basterreche-salvamento-maritimo-en-las-palmas-25-de-enero-de-2017/

CANARY ISLANDS SUPPLIERS
Cluster Marítimo de Canarias
C/. León y Castillo 89, 4ª Planta
35004 Las Palmas de Gran Canaria
[T] 928296161

www.canaryislandssuppliers.com
www.facebook.com/LPSupplyServices
mmolina@canaryislandssuppliers.com

Fecha	Imagen	Acción	Link de consulta
31/01/17		Organización de charla técnica sobre la certificación internacional NEBOSH de técnicos	http://www.elinor.es/formacion/igc-nebosh-espanol/
01/02/17		Promoción en nuestro espacio de Radio Economía Azul: D. Manuel Vidal, responsable de comunicación de ASOCELPA (Asociación de Consignatarios de Las Palmas) informa de cuáles son las labores de una consignataria y su importancia en el puerto.	http://www.clustermc.es/5441-2/
06/02/17	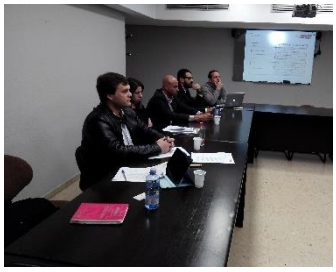	Reunión de trabajo para definir la estrategia marino-marítima y de refuerzo de la marca Canary Islands Suppliers	https://www.facebook.com/LPSupplyServices/posts/611023425751459
08/02/17		Promoción en nuestro espacio de Radio Economía Azul: Dª. Ida Stier, CEO del Grupo Stier, informa del congreso “O&G Meeting Day”, que se celebrará en Las Palmas de Gran Canaria el próximo mes de marzo.	http://www.clustermc.es/economia-azul-ida-stier-grupo-stier-8-de-febrero-de-2017/
10/02/17		Reunión del Grupo de Trabajo Marino-Marítimo, Transporte y Logística organizada por la Consejería de Economía, Industria y Conocimiento del Gobierno de Canarias, como responsable, con la colaboración de PROEXCA, del diseño de una "Estrategia Operativa de Internacionalización de la Economía Canaria 2016-2020".	https://www.facebook.com/LPSupplyServices/posts/611024272418041
16/02/17		Promoción en nuestro espacio de Radio Economía Azul: D. Salvador Capella, director de la Autoridad Portuaria de Las Palmas, informa del consejo de la Autoridad Portuaria y los últimos proyectos en marcha.	http://www.clustermc.es/economia-azul-salvador-capella-autoridad-portuaria-de-las-palmas-16-de-febrero-de-2017/

CANARY ISLANDS SUPPLIERS
Cluster Marítimo de Canarias
C/. León y Castillo 89, 4ª Planta
35004 Las Palmas de Gran Canaria
[T] 928296161

www.canaryislandssuppliers.com
www.facebook.com/LPSupplyServices
mmolina@canaryislandssuppliers.com

Fecha	Imagen	Acción	Link de consulta
20/02/17		Puesta en marcha del proyecto SMARTBLUE dentro del Programa de ayuda INTERREG MAC 2014-2020, con el que se apoyarán las acciones de internacionalización de la marca Canary Islands Suppliers	https://www.facebook.com/LPSupplyServices/photos/a.151073598413113.1073741829.151059058414567/668138243373310/?type=3&theater
22/02/17	Un plan estratégico para INTERNACIONALIZAR CANARIAS	Promoción en prensa (Articulo Internacionalización Canarias 7) sobre las estrategias de internacionalización del CIS	https://www.facebook.com/LPSupplyServices/posts/620370338150101
22/02/17		Promoción en nuestro espacio de Radio Economía Azul: D. Roberto Hernandez, director de Calidad, Medio Ambiente, Inversión, Desarrollo e Innovación de Zamakona Yards, informa de la pasada presentación ante la consejería de Industria del Plan de Internacionalización del sector marino-marítimo consistente en 117 líneas de actuación desarrolladas con la participación de 200 profesionales.	http://www.clustermc.es/economia-azul-roberto-hernandez-zamakona-yards-22-de-febrero-de-2017/
01/03/17		Promoción en nuestro espacio de Radio Economía Azul: D. José Eduardo Ramírez, concejal de Ciudad de Mar de Las Palmas de Gran Canaria, informa de lo qué supone para la capital de Cran Canaria el título otorgado por la Conferencia de las Ciudades del Arco Atlántico “Ciudad Atlántica 2017”.	http://www.clustermc.es/economia-azul-roberto-hernandez-zamakona-yards-22-de-febrero-de-2017-2/
08/03/17		Promoción en nuestro espacio de Radio Economía Azul: Dª. Ida Stier, CEO del Grupo Stier, informa del congreso “O&G Meeting Day”, que se celebrará los días 16 y 17 de Marzo en Las Palmas de Gran Canaria.	http://www.clustermc.es/economia-azul-ida-stier-grupo-stier-8-de-marzo-de-2017/

CANARY ISLANDS SUPPLIERS
Cluster Marítimo de Canarias
C/. León y Castillo 89, 4ª Planta
35004 Las Palmas de Gran Canaria
[T] 928296161

www.canaryislandssuppliers.com
www.facebook.com/LPSupplyServices
mmolina@canaryislandssuppliers.com

Fecha	Imagen	Acción	Link de consulta
09/03/17		Acto de promoción del Proyecto de Certificación Global, liderado por el Cluster Marítimo de Canarias, en el que participan muchas de las empresas agrupadas en la marca CIS.	https://www.facebook.com/LPSupplyServices/posts/623795297807605
15/03/17		Promoción en nuestro espacio de Radio Economía Azul: Dª. Carmen Fernández Ibars, presidenta de la Asociación de Náutica y Recreo de Canarias (ASNÁUTICA), informa del "V Congreso Náutico", celebrado la pasada semana en Palma de Mallorca.	http://www.clustermc.es/economia-azul-carmen-fernandez-asnautica-15-de-marzo-de-2017/
17/03/17		Participación en el Foro internacional OIL&GAS sobre Calidad, Medioambiente, Seguridad y Salud Laboral y Cualificación profesional, en el Auditorio Alfredo Kraus, Las Palmas de Gran Canaria	https://www.facebook.com/LPSupplyServices/posts/627275070792961
22/03/17		Promoción en nuestro espacio de Radio Economía Azul: D. Jorge de la Portilla (TEMS), gerente de Técnicas y Montajes Subacuáticos (TEMS), informa del Hilo de diamante para despiezar un barco hundido en el Puerto de la Luz.	http://www.clustermc.es/5491-2/
23/03/17		Participación en la Jornada de Sinergias Puertos Canarios - Puerto Huelva	https://www.facebook.com/LPSupplyServices/posts/638765446310590

CANARY ISLANDS SUPPLIERS
Cluster Marítimo de Canarias
C/. León y Castillo 89, 4ª Planta
35004 Las Palmas de Gran Canaria
[T] 928296161

www.canaryislandssuppliers.com
www.facebook.com/LPSupplyServices
mmolina@canaryislandssuppliers.com

Fecha	Imagen	Acción	Link de consulta
29/03/17		Promoción en nuestro espacio de Radio Economía Azul: D. Manuel Ruiz, co-fundador de Marine Park, informa del espacio colaborativo para el desarrollo de proyectos y la innovación en el medio marino ubicado en la playa de las Alcaravaneras de la capital Gran Canaria, donde hay ahora mismo hay doce empresas enfocadas a dicho sector trabajando.	http://www.clustermc.es/5499-2/
05/04/17		Promoción en nuestro espacio de Radio Economía Azul: D. Pablo Yuste, director del Programa Mundial de Alimentos en Canariasco, informa de la labor que realiza este programa en su base logística del Puerto de La Luz y de Las Palmas, donde manifiesta: "La lucha contra el hambre es un área difícil, pero hay comida en el mundo"	http://www.clustermc.es/economia-azul-pablo-yuste-programa-mundial-de-alimentos-5-de-abril-de-2017/
07/04/17		Reunión de planificación de acciones del proyecto SMARTBLUE - Programa de ayuda INTERREG MAC 2014-2020, con el que se apoya la promoción del CIS.	https://www.facebook.com/LPSupplyServices/photos/a.151073598413113.1073741829.151059058414567/668139926706475/?type=3&theater
12/04/17		Promoción en nuestro espacio de Radio Economía Azul: Dª. Margarita Molina (Cluster Marítimo de Canarias), informa de la Memoria 2016 del Programa de buenas prácticas preventivas del Cluster Marítimo de Canarias en colaboración con la Asociación de Reparaciones Navales y Astican.	http://www.clustermc.es/5513-2/
19/04/17		Promoción en nuestro espacio de Radio Economía Azul: Dª. Alberto Castellanos (conservador del Acuario Poema del Mar), informa de la cada vez mas cercana apertura de dicho acuario en Las Palmas de Gran Canaria.	http://www.clustermc.es/5517-2/

CANARY ISLANDS SUPPLIERS
Cluster Marítimo de Canarias
C/. León y Castillo 89, 4ª Planta
35004 Las Palmas de Gran Canaria
[T] 928296161

www.canaryislandssuppliers.com
www.facebook.com/LPSupplyServices
mmolina@canaryislandssuppliers.com

Fecha	Imagen	Acción	Link de consulta
25/04/17		Promoción en nuestro espacio de Radio Economía Azul: D. Hildebrando Acosta, director financiero de Inerza y tesorero de la Federación de Empresas Portuarias informa de la reunión que mantendrán hoy con el responsable nacional de Economía del PSOE, José Carlos Díaz, para exponer la problemática del sector.	http://www.clustermc.es/5521-2/
01/05/17	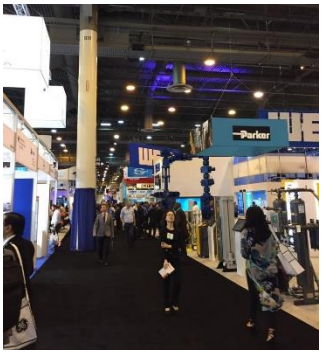	Promoción en la Offshore Technology Conference en Houston: http://2017.otcnet.org/	https://www.facebook.com/LPSupplyServices/posts/668162063370928
03/05/17		Promoción en nuestro espacio de Radio Economía Azul: D. Manuel Miranda, director de la Agencia Canaria de Investigación, Innovación y Sociedad de la Información, informa del proyecto "Smart Blue" de cooperación territorial de red de clusters marítimos para la competitividad PYME en la economía azul.	http://www.clustermc.es/economia-azul-manuel-miranda-aciisi-3-de-mayo-de-2017/
05/05/17		Acto promocional, entre Canarias - Azores - Madeira -Cabo Verde, del proyecto SMARTBLUE - Programa de ayuda INTERREG MAC 2014-2020, con el que se apoya la promoción del CIS.	https://www.facebook.com/LPSupplyServices/posts/668163753370759
10/05/17		Promoción en nuestro espacio de Radio Economía Azul: D. José Eduardo Ramírez, concejal de Ciudad del Mar del Ayuntamiento de Las Palmas de Gran Canaria, informa de la programación de la nueva edición de la Feria Internacional del Mar.	http://www.clustermc.es/economia-azul-jose-eduardo-ramirez-fimar-10-de-mayo-de-2017/

CANARY ISLANDS SUPPLIERS
Cluster Marítimo de Canarias
C/. León y Castillo 89, 4ª Planta
35004 Las Palmas de Gran Canaria
[T] 928296161

www.canaryislandssuppliers.com
www.facebook.com/LPSupplyServices
mmolina@canaryislandssuppliers.com

Fecha	Imagen	Acción	Link de consulta
11/05/17		Jornada Técnica sobre implantación del LNG en el Puerto de Las Palmas, organizada por el Cluster Marítimo de Canarias como parte de las acciones de promoción de la marca Canary Islands Suppliers y de su proyecto SMARTBLUE.	https://www.facebook.com/LPSupplyServices/posts/654899644697170
12/05/17		Organización de misión inversa con visitas de compañías Polacas relacionadas con el sector OIL&GAS a empresas industriales de Gran Canaria, organizado en el marco de la promoción de la marca empresarial Canary Islands Suppliers. Las compañías visitantes pudieron comprobar de primera mano la importante capacidad industrial de la isla de Gran Canaria.	https://www.facebook.com/LPSupplyServices/posts/654903841363417
17/05/17		Promoción en nuestro espacio de Radio Economía Azul: Dª. Beatriz Barrera Vera, presidenta de la Zona Especial Canaria (ZEC) y anfitriona de los visitantes, informa del encuentro con las Empresas polacas del sector oil & gas visitan el Puerto de Las Palmas, que permite "abrir caminos y dar a conocer las oportunidades de negocio en el Archipiélago.	http://www.clustermc.es/economia-azul-beatriz-barrera-vera-zec-17-de-mayo-de-2017/
24/05/17		D. Luis García, director gerente de la empresa TBN informa del curso sobre ingeniería de confiabilidad y gestión de los activos físicos que se va a celebrar próximamente.	http://www.clustermc.es/economia-azul-beatriz-barrera-vera-zec-24-de-mayo-de-2017/
31/05/17		Acto de promoción de la marca Canary Islands Suppliers en el marco de la Feria internacional Nor-Shipping que tiene lugar en Oslo, Noruega, 30 de Mayo - 2 de Junio	https://www.facebook.com/LPSupplyServices/posts/664041617116306

CANARY ISLANDS SUPPLIERS
Cluster Marítimo de Canarias
C/. León y Castillo 89, 4ª Planta
35004 Las Palmas de Gran Canaria
[T] 928296161

www.canaryislandssuppliers.com
www.facebook.com/LPSupplyServices
mmolina@canaryislandssuppliers.com

4.- ORGANIZACIONES INTEGRADAS

Actualmente las organizaciones integradas en la marca Canary Islands Suppliers son:

ASTILLEROS CANARIOS	http://www.canaryislandssuppliers.com/index.php/en/directory/item/147-astilleros-canarios
ATLANTICSHIPSERVICE DIVING	http://www.canaryislandssuppliers.com/index.php/en/directory/item/114-atlanticshipservice-diving
BARLOWORLD FINANZAUTO	http://www.canaryislandssuppliers.com/index.php/en/directory/item/121-barloworld-finanzauto
BLANCOMAR NÁUTICA	http://www.canaryislandssuppliers.com/index.php/en/directory/item/115-blancomar-nautico
BUQUESTEEL	http://www.canaryislandssuppliers.com/index.php/en/directory/item/117-buquesteel
CARCRUBE	http://www.canaryislandssuppliers.com/index.php/en/directory/item/152-carcrube
CARENADOS CANARIOS	http://www.canaryislandssuppliers.com/index.php/en/directory/item/118-carenados-canarios
CARRIER ESPAÑA	http://www.canaryislandssuppliers.com/index.php/en/directory/item/155-carrier-espana
CENTRO MÉDICO BLANCO	http://www.canaryislandssuppliers.com/index.php/en/directory/item/119-centro-medico-blanco
COMERCIAL ROFER	http://www.canaryislandssuppliers.com/index.php/en/directory/item/286-rofer
CONELSA	http://www.canaryislandssuppliers.com/index.php/en/directory/item/157-conelsa
CONTRATAS METALÚRGICAS	http://www.canaryislandssuppliers.com/index.php/en/directory/item/159-contratas-metalurgicas
DELSAN SEGURIDAD	http://www.canaryislandssuppliers.com/index.php/en/directory/item/161-delsan-seguridad
ECANSA	http://www.canaryislandssuppliers.com/index.php/en/directory/item/165-ecansa

CANARY ISLANDS SUPPLIERS
Cluster Marítimo de Canarias
C/. León y Castillo 89, 4ª Planta
35004 Las Palmas de Gran Canaria
[T] 928296161

www.canaryislandssuppliers.com
www.facebook.com/LPSupplyServices
mmolina@canaryislandssuppliers.com

EMS SEVEN SEAS SPAIN	http://www.canaryislandssuppliers.com/index.php/en/directory/item/318-ems-seven-seas
ENGINEERING TEST SERVICES ESPAÑOLA	http://www.canaryislandssuppliers.com/index.php/en/directory/item/168-engineering-test-services-espanola
FEROHER	http://www.canaryislandssuppliers.com/index.php/en/directory/item/170-feroher
GASIMSA	http://www.canaryislandssuppliers.com/index.php/en/directory/item/172-gasimsa
GRAN CANARIA SUBSEA & OFFSHORE BASE	http://www.canaryislandssuppliers.com/index.php/es/directorio/item/332-gcsb
GLOBAL NAUTIC SERVICE	http://www.canaryislandssuppliers.com/index.php/en/directory/item/174-global-nautic-service
GLOBE CANARIAS	http://www.canaryislandssuppliers.com/index.php/en/directory/item/176-globe-canarias
GROSA	http://www.canaryislandssuppliers.com/index.php/en/directory/item/38-grosa
GRÚAS Y ELEVADORES	http://www.canaryislandssuppliers.com/index.php/en/directory/item/180-gruas-y-elevadores
GRUPO AIR LLAMA	http://www.canaryislandssuppliers.com/index.php/en/directory/item/144-air-llama-universa
GRUPO MONPEX	http://www.canaryislandssuppliers.com/index.php/en/directory/item/183-grupo-monpex
HOTEL CANTUR	http://www.canaryislandssuppliers.com/index.php/en/directory/item/313-hotel-cantur
HOTEL SANTA CATALINA	http://www.canaryislandssuppliers.com/index.php/en/directory/item/289-hotel-sta-catalina
INERZA	http://www.canaryislandssuppliers.com/index.php/en/directory/item/191-inerza

CANARY ISLANDS SUPPLIERS
Cluster Marítimo de Canarias
C/. León y Castillo 89, 4ª Planta
35004 Las Palmas de Gran Canaria
[T] 928296161

www.canaryislandssuppliers.com
www.facebook.com/LPSupplyServices
mmolina@canaryislandssuppliers.com

INPRECASA	http://www.canaryislandssuppliers.com/index.php/en/directory/item/189-inprecasa
IPROCEL	http://www.canaryislandssuppliers.com/index.php/en/directory/item/330-iprocel
ITALMAR CONSIGNACIONES	http://www.canaryislandssuppliers.com/index.php/en/directory/item/193-italmar-consignaciones
J.A. AROCHA	http://www.canaryislandssuppliers.com/index.php/en/directory/item/195-j-a-arocha
JACBE CANARIAS	http://www.canaryislandssuppliers.com/index.php/en/directory/item/197-jacbe-canarias
JOTUN IBERICA	http://www.canaryislandssuppliers.com/index.php/en/directory/item/199-jotun-iberica
LA LUZ MARKET	http://www.canaryislandssuppliers.com/index.php/en/directory/item/201-la-luz-market
LABAQUA	http://www.canaryislandssuppliers.com/index.php/en/directory/item/203-labaqua
LRL INGENIERIA Y CONSULTORIA NAVAL	http://www.canaryislandssuppliers.com/index.php/en/directory/item/208-lrl-ingenieria-y-consultoria-naval
MAN DIESEL & TURBO CANARIAS	http://www.canaryislandssuppliers.com/index.php/en/directory/item/210-man-diesel-turbo-canarias
MARINA DEL SUR	http://www.canaryislandssuppliers.com/index.php/en/directory/item/214-marina-del-sur
MARRERO MONZÓN	http://www.canaryislandssuppliers.com/index.php/en/directory/item/215-marrero-monzon
MEDIFONSA	http://www.canaryislandssuppliers.com/index.php/en/directory/item/315-medifonsa
METAL WELDING CANARIAS	http://www.canaryislandssuppliers.com/index.php/en/directory/item/217-metal-welding-canarias

CANARY ISLANDS SUPPLIERS
Cluster Marítimo de Canarias
C/. León y Castillo 89, 4ª Planta
35004 Las Palmas de Gran Canaria
[T] 928296161

www.canaryislandssuppliers.com
www.facebook.com/LPSupplyServices
mmolina@canaryislandssuppliers.com

NAUTICAL	http://www.canaryislandssuppliers.com/index.php/en/directory/item/221-nautical
OTECH MARINE SERVICES S.L.	http://www.canaryislandssuppliers.com/index.php/en/directory/item/324-otech
PERI	http://www.canaryislandssuppliers.com/index.php/en/directory/item/227-peri
PUERTO MOGÁN	http://www.canaryislandssuppliers.com/index.php/en/directory/item/231-puerto-mogan
QSTAR	http://www.canaryislandssuppliers.com/index.php/en/directory/item/232-qstar
RADIADORES PACO	http://www.canaryislandssuppliers.com/index.php/en/directory/item/234-radiadores-paco
RADIOPESCA	http://www.canaryislandssuppliers.com/index.php/en/directory/item/235-radiopesca
RALONS SERVICIOS	http://www.canaryislandssuppliers.com/index.php/en/directory/item/237-ralons-servicios
RECUPERADORA CANARIA	http://www.canaryislandssuppliers.com/index.php/en/directory/item/239-recuperadora-canaria
REPARACIONES NAVALES TENTENIGUADA	http://www.canaryislandssuppliers.com/index.php/en/directory/item/242-reparaciones-navales-tenteniguada
REPROSUB	http://www.canaryislandssuppliers.com/index.php/en/directory/item/244-reprosub
RICE & FOODS	http://www.canaryislandssuppliers.com/index.php/en/directory/item/248-rice-foods
RODRITOL	http://www.canaryislandssuppliers.com/index.php/en/directory/item/246-rodritol
ROLNAUTIC	http://www.canaryislandssuppliers.com/index.php/en/directory/item/250-rolnautic

CANARY ISLANDS SUPPLIERS
Cluster Marítimo de Canarias
C/. León y Castillo 89, 4ª Planta
35004 Las Palmas de Gran Canaria
[T] 928296161

www.canaryislandssuppliers.com
www.facebook.com/LPSupplyServices
mmolina@canaryislandssuppliers.com

ROLNAUTIC VARADERO	http://www.canaryislandssuppliers.com/index.php/en/directory/item/252-rolnautic-varadero
SACSA	http://www.canaryislandssuppliers.com/index.php/en/directory/item/254-sacsa
SEGURIDAD INTEGRAL CANARIA	http://www.canaryislandssuppliers.com/index.php/en/directory/item/257-seguridad-integral-canaria
SERVITRANS	http://www.canaryislandssuppliers.com/index.php/en/directory/item/291-servitrans
SGS TECNOS	http://www.canaryislandssuppliers.com/index.php/en/directory/item/259-sgs-tecnos
SIEMENS MAQUINARIA	http://www.canaryislandssuppliers.com/index.php/en/directory/item/261-siemens-maquinaria
SUBSERVICES	http://www.canaryislandssuppliers.com/index.php/en/directory/item/265-subservices
SUIM ALQUILERES Y SUMINISTROS	http://www.canaryislandssuppliers.com/index.php/en/directory/item/266-suim-alquileres-y-suministros
SUISCA	http://www.canaryislandssuppliers.com/index.php/en/directory/item/268-suisca
TALLERES ELÉCTRICOS ANSITE	http://www.canaryislandssuppliers.com/index.php/en/directory/item/270-talleres-ansiste
TALLERES SANPER	http://www.canaryislandssuppliers.com/index.php/en/directory/item/271-talleres-sanper
TBN SERVICIOS INTEGRALES DE LUBRICACIÓN	http://www.canaryislandssuppliers.com/index.php/en/directory/item/273-tbn-servicios-integrales-de-lubricacion

CANARY ISLANDS SUPPLIERS
Cluster Marítimo de Canarias
C/. León y Castillo 89, 4ª Planta
35004 Las Palmas de Gran Canaria
[T] 928296161

www.canaryislandssuppliers.com
www.facebook.com/LPSupplyServices
mmolina@canaryislandssuppliers.com

TECNAVIN	http://www.canaryislandssuppliers.com/index.php/en/directory/item/275-tecnavin
TECNOAMBIENTE	http://www.canaryislandssuppliers.com/index.php/en/directory/item/321-tecnoambiente
TRANSPORTES HERMANOS DOMINGUEZ	http://www.canaryislandssuppliers.com/index.php/en/directory/item/277-transportes-hermanos-dominguez
TURBOCADIZ	http://www.canaryislandssuppliers.com/index.php/en/directory/item/281-turbocadiz
ULMA	http://www.canaryislandssuppliers.com/index.php/en/directory/item/284-ulma
WÄRTSILÄ IBERICA, S.A.	http://www.canaryislandssuppliers.com/index.php/en/directory/item/327-waertsilae-iberica-s-a

CANARY ISLANDS SUPPLIERS
Cluster Marítimo de Canarias
C/. León y Castillo 89, 4ª Planta
35004 Las Palmas de Gran Canaria
[T] 928296161

www.canaryislandssuppliers.com
www.facebook.com/LPSupplyServices
mmolina@canaryislandssuppliers.com